

PLAN AV BRO  
1:200  
ISOLERING MED ASFALTMASTIX

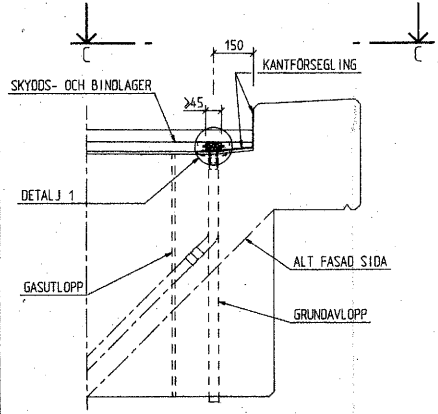

SEKTION A-A  
1:10

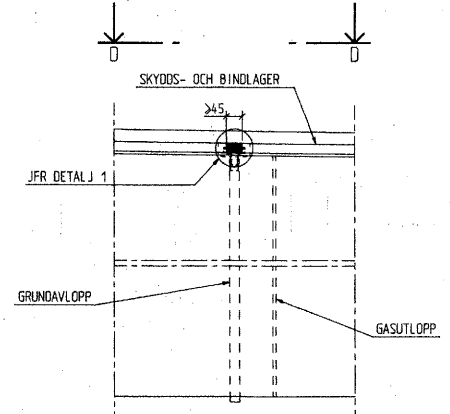

SEKTION B-B  
1:10

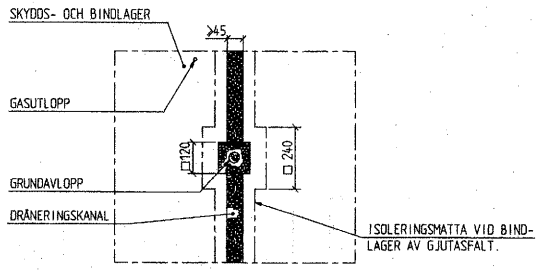
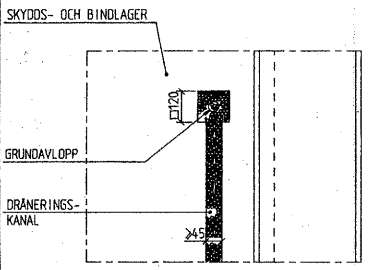

VY D-D (SLITLAGER EJ VISAT)  
1:10

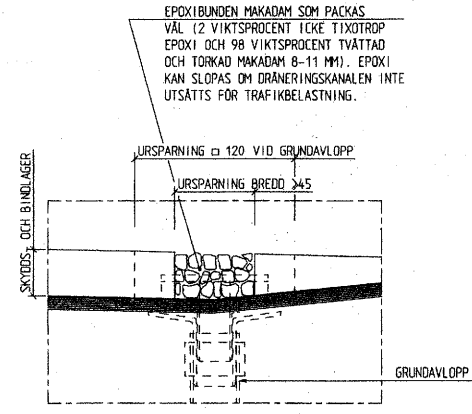

DETAILJ 1  
1:2

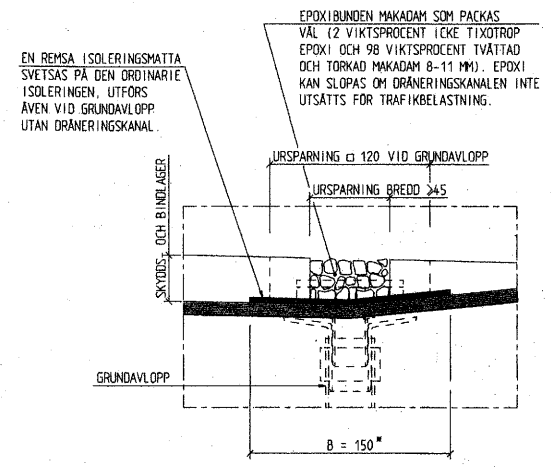

DETAILJ 1 VID BINDLAGER AV GJUTASFALT  
1:2

\* ISOLERINGSMATTAN BREDDAS VID GRUNDAVLOPP, SE VY D-D

PLACERING AV DRÄNERINGSKANALER FÖR AKTUELL BRÖ SKALL FRAMGÅ AV ARBETSRTNING.



A	ANPASSN I ATB BRÖ	2002-01-09	72
NET	AVT	ÄNDRINGEN AVSER	DATUM
STANDARDRITNING			

**Vägverket** DIVISION VÄG & TRAFIK  
AVDELNING TEKNIK  
SEKTION BRÖTEKNIK

OPPGAVE NR: B. HOLM  
DATE: 1995-01-25  
AVDELNING: P. WESTEREGREN

DRÄNERINGSKANALER VID  
TYPBEÄGNINGAR NR 1-6 OCH 8

DRÖSKITTEL RITNING: Dan  
NET: 584:6S-n